

MÜRSEL GAZİ MESLEKİ VE TEKNİK ANADOLU LİSESİ



YKS TANITIM

Rehberlik ve Psikolojik Danışma Servisi



YKS 2021



YKS NET ORTALAMALARI VERİLERİ



	2015	2016	2017	2018	2019	2020
TÜRKÇE	15,8	19,1	17,2	16,1	14,6	14,2
SOSYAL BİL.	10,7	10,7	12,3	6,0	5,6	7,7
MAT-1	5,2	7,8	5,1	5,6	6,6	5,5
FEN BİL.	3,9	4,6	4,6	2,8	2,2	2,6
EDEBİYAT	20,9	27,3	21,8	4,7	4,9	4,7
TARİH-1	---	---	---	1,6	2,0	1,4
COĞ.-1	10,2	7,8	9,3	2,2	2,1	1,5
TARİH-2	13,1	14,8	17,7	1,4	1,9	1,4



	2015	2016	2017	2018	2019	2020
COĞ-2	5,8	5,0	5,1	2,8	2,3	2,7
FEL. GRB.	10,8	9,5	11,9	4,11	2,4	2,2
DİN KÜL.	---	---	---	2,9	1,0	0,6
MAT-2	13,5	14,0	15,6	3,9	4,7	7,5
FİZİK	6,4	5,0	6,8	0,4	1,0	1,0
KİMYA	8,7	9,5	10,2	1,1	0,9	1,4
BİYOLOJİ	9,7	7,7	10,1	1,6	1,2	1,3
İNGİLİZCE	20,0	20,0	22,7	24,8	29,7	31,4



TYT ve AYT oturumları için salona son giriş saati 10.00
Dil Sınavı oturumu için salona son giriş saati 15.30



FEN BİLGİSİ

20
SORU

SOSYAL BİLGİLER

MATEMATİK

40
SORU

TÜRKÇE

Toplam
120 Soru
135 Dakika



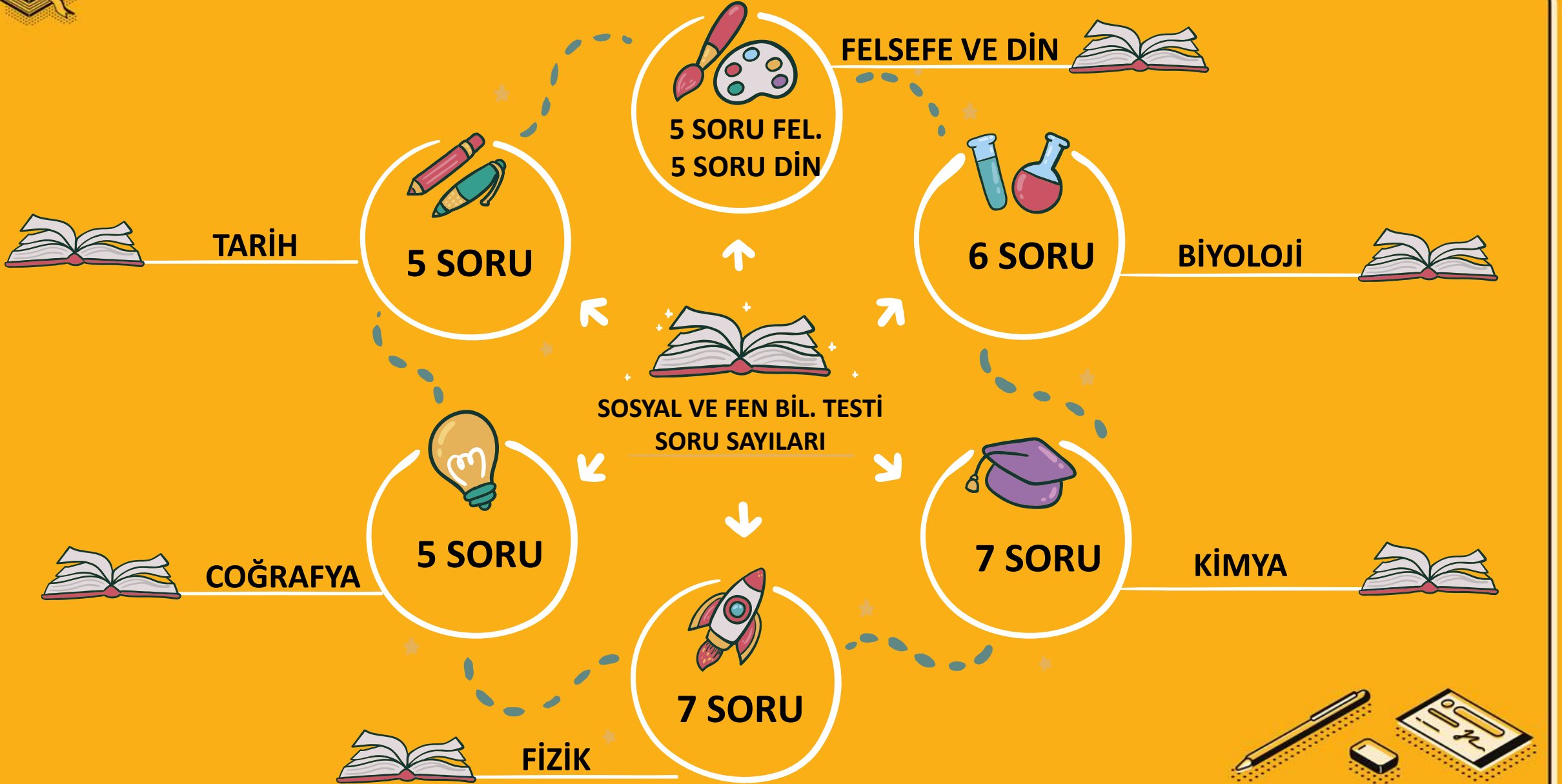

SORULAR ORTAK
MÜFREDATTAN
ÇIKACAKTIR.



OKUDUĞUNU DOĞRU
ANLAMA VE YORUMLAMA
BECERİLERİNİ ÖLÇECEK
SORULAR OLACAK...



MATEMATİK
KAVRAMLARINI
KULLANMA VE TEMEL
MATEMATİK İŞLEMLERİ
İLE SOYUT İŞLEMLER
YAPMA BECERİSİ
ÖLÇÜLECEK...



OKUDUĞUNU DOĞRU
ANLAMA VE YORUMLAMA
BECERİLERİNİ ÖLÇECEK
SORULAR OLACAK...



FEN BİLİMLERİ ALANINA
YATKINLIĞI VE MUHAKEME
BECERİLERİ ÖLÇÜLECEK...



T

Ön Lisans
Bölemlerini tercih
ederken

Y

Açıköğretim
Önlisans
tercihlerinde

T

Özel Yetenek
Sınavına
başvuru
yaparken

Üniversiteye girişte
için yapılan Temel
Yeterlilik Testi
sonucu oluşan
puandır. **Tek puan
türüdür.**



AYT 2021
180 Dakika



MATEMATİK
40 SORU

MATEMATİK
TESTİ

FİZİK: 14 SORU
KİMYA: 13 SORU
BİYOLOJİ: 13 SORU

FEN BİLGİSİ
TESTİ

T.D.EDEB: 24 SORU
TARİH-1: 10 SORU
COĞ-1: 6 SORU

TDE-SOS. BİL.
TESTİ

TARİH-2: 11 SORU
COĞ-2: 11 SORU
FEL.GRB.: 12 SORU
DİN KÜL.: 6 SORU

(Felsefe grubunda
Sosyoloji mantık
psikoloji ve felsefe
soruları yer alacaktır.)

SOS.BİL-2
TESTİ

YABANCI DİL 80 SORU





PUAN TÜRÜ ...

**ALAN YETERLİLİK TESTİ
SONUCU OLUŞAN PUANDIR.**

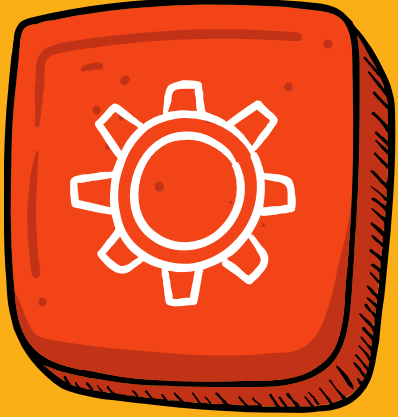

PUAN TÜRÜ ...

**LİSANS PROGRAMLARINI
TERCİH EDERKEN KULLANILIR.**





PUAN TÜRÜ ...

**AÇIKÖĞRETİM LİSANS
PROGRAMLARINI TERCİH
EDERKEN KULLANILIR.**

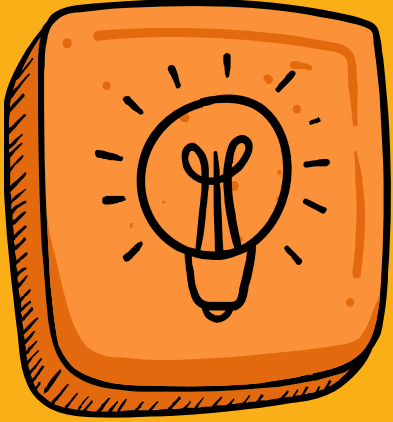

PUAN TÜRÜ ...

**E.A, SAYISAL, SÖZEL VE DİL
OLMAK ÜZERE 4 E AYRILIR...**



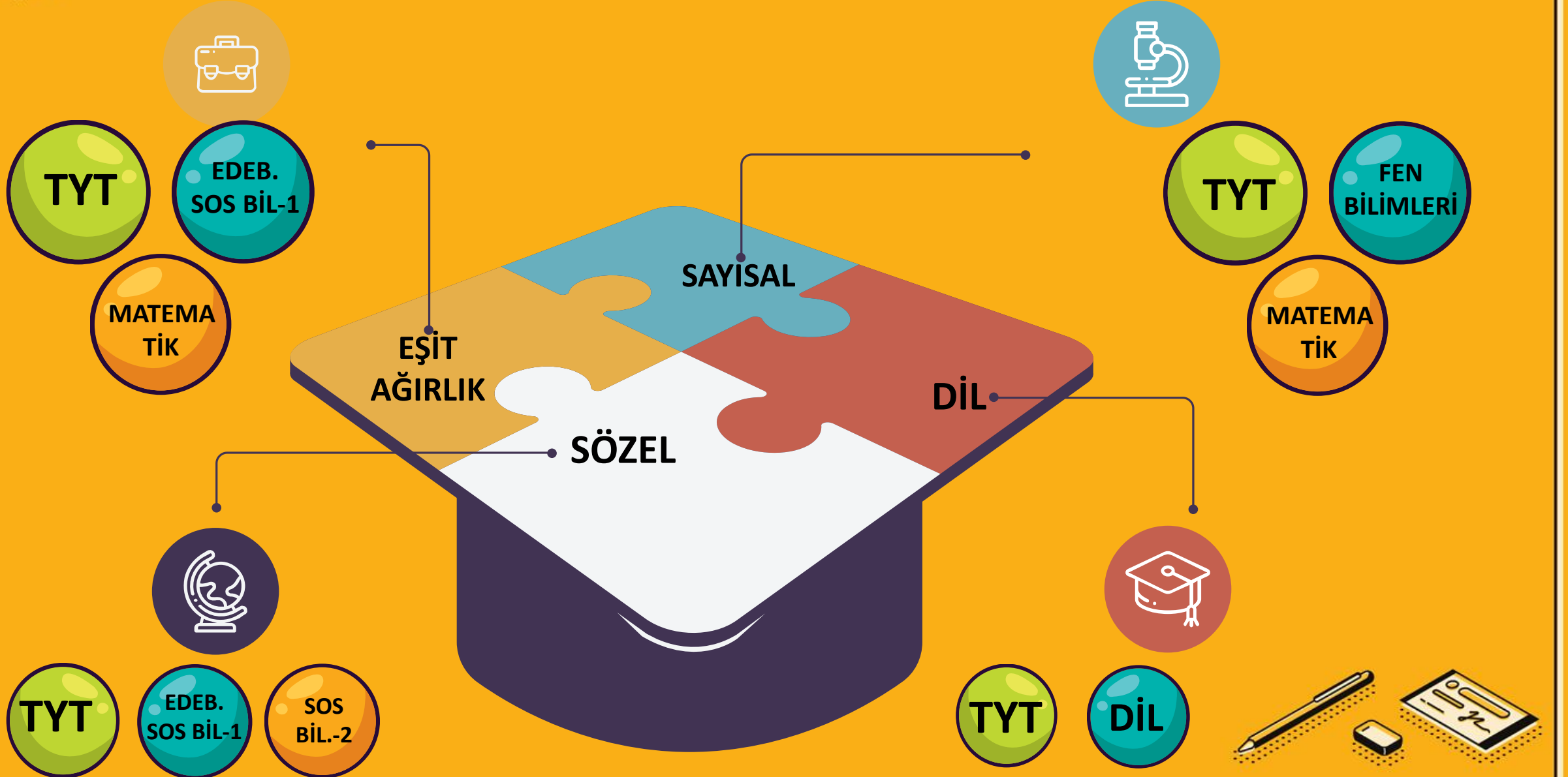

TYT

TOPLAM 120 SORU
135 DAKİKA SÜRE
BULUNMAKTADIR...



AYT

TOPLAM 160 SORU
180 DAKİKA SÜRE
BULUNMAKTADIR...



DİL

TOPLAM 80 SORU
120 DAKİKA SÜRE
BULUNMAKTADIR



2020 YILI İÇİN PANDEMİ SEBEBİ İLE 165 DK OLARAK SÜRE BELİRLENMİŞ OLUP YÖK BİLGİLERİNDE BUNUN SADECE 2020 YILI İÇİN GEÇERLİ OLDUĞU BELİRTİLMİŞTİR.



OBP HESAPLANMASINDA DİPLOMA NOTU ÖNEMLİDİR. BU NEDENLE SON SINIF ADAYLARININ DİPLOMA NOTLARINA DİKKAT ETMESİ GEREKMEKTEDİR. DİPLOMA PUANI HESAPLAMASI AŞAĞIDAKİ GİBİ YAPILIR;

$$\text{OBP} = \text{DİPLOMA NOTU} \times 5$$
$$\text{EKLENECEK PUAN} = \text{OBP} \times 0,12$$

KISA YOLU

$$\text{DİPLOMA NOTU} \times 0,6 =$$
$$\text{EKLENECEK PUAN}$$

DİPLOMA NOTU 50'NİN ALTINDA OLAN ADAYLARIN DİPLOMA PUANLARI 50 OLARAK KABUL EDİLİR.



TYT' TERCİH
YAPABİLMEK İÇİN
HAM 150 PUAN
ALMAK GEREKİR.

Y

K

S

2021

TYT' DE 150 VE ÜZERİ
PUAN ALAMAMIŞ
ADAYLARIN AYT
PUANLARI
HESAPLANMAZ.

AYT'DE TERCİH
YAPABİLMEK İÇİN İLGİLİ
PUAN TÜRÜNDEN HAM
180 PUAN ALMAK
GEREKİR.

TYT DE HAM OLARAK 200
VE ÜZERİ PUAN ALAN
ADAYLAR AYT SINAVINA
DİREK KATILABİLİRLER.

2020 YKS YILINDA GEÇERLİ OLMAK ÜZERE AYT PUAN TÜRLERİNDE TERCİH YAPABİLMEK İÇİN BARAJ PUANI 170 OLARAK BELİRLENMİŞTİR. 2021 YILINDA GEÇERLİ OLUP OLMAYACAĞI DAHA SONRA AÇIKLANACAKTIR.



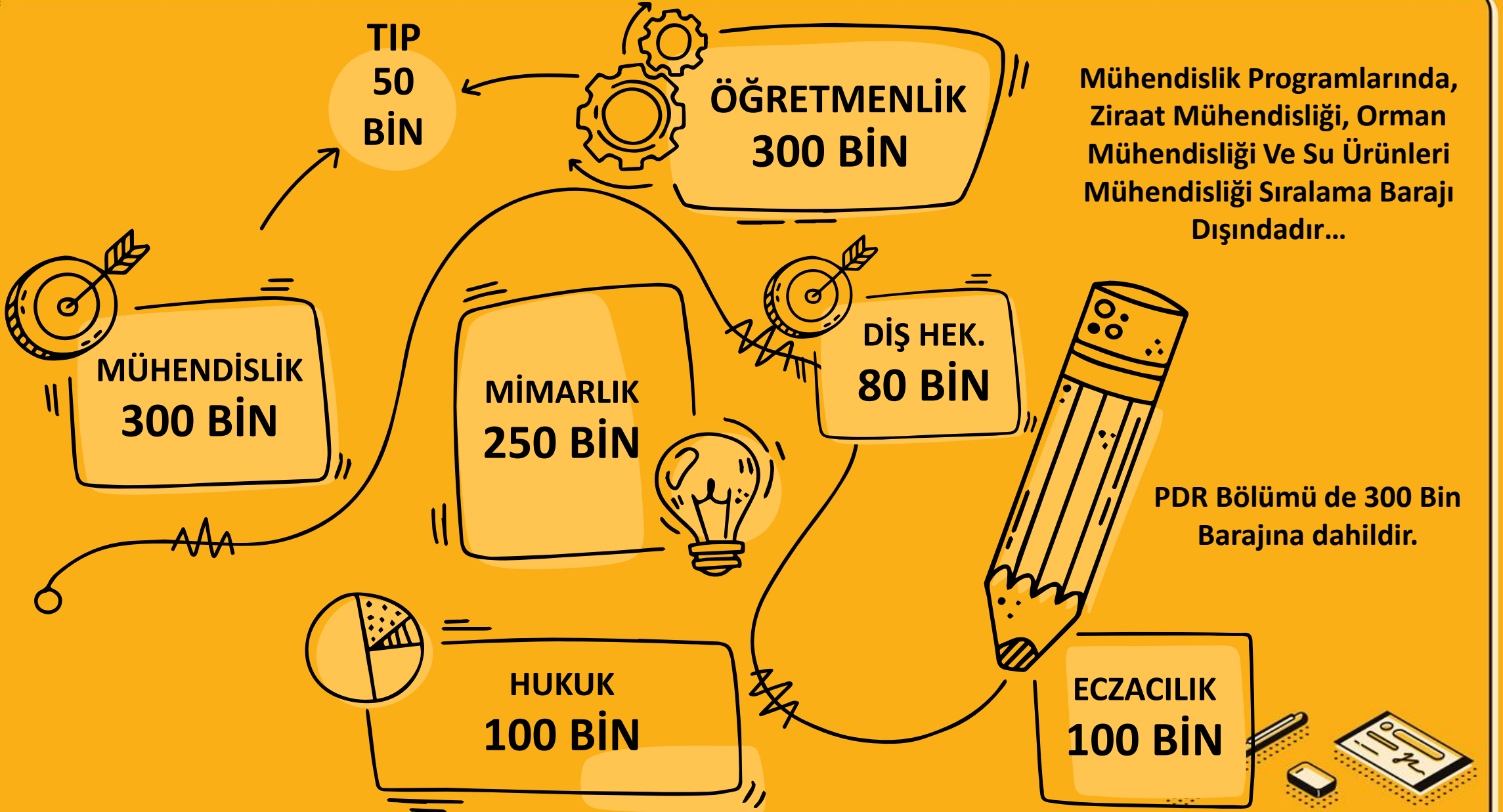

TYT 0,5 NET KURALI

TYT PUAN TÜRÜNDE ADAYLARIN PUANLARININ HESAPLANABİLMESİ İÇİN TÜRKÇE DERSİ VEYA MATEMATİK DERSİNİN HERHANGİ BİRİNDEN 0,5 NET(HAM PUAN) YAPMALARI GEREKMETEDİR.EĞER ADAYLAR 0,5 NET YAPMAZLARSA TYT PUANLARI HESAPLANMAYACAKTIR.

TYT TESTİNDE 0,5 NET KURALINA TAKILAN ADAYLAR AYT KISMINDA FULL YAPMIŞ OLSALAR DAHİ AYT PUANLARI HESAPLANMAYACAKTIR.



AYT 0,5 NET KURALI

AYT PUAN TÜRÜNDE ADAYLARIN PUANLARININ HESAPLANABİLMESİ İÇİN, PUAN GETİREN TESTLERİN HERHANGİ BİRİNDEN 0,5 NET YAPMIŞ OLMALARI GEREKMEKTEDİR. ÖRNEĞİN; SÖZEL PUAN TÜRÜNÜN HESAPLANABİLMESİ İÇİN T.D.EDEBİYATI -SOSYAL-1 TESTİNDEN VEYA SOSYAL-2 TESTİNİN HERHANGİ BİRİNDEN 0,5 NET YAPMIŞ OLMASI GEREKMETEDİR. AKSİN TAKDİRDE ADAYIN AYT PUANI HESAPLANMAYACAKTIR...



• Adayın tercih yapacağı puandır...

• Sınav Sonucunda Y-TYT, Y-SAY, Y-SÖZ, Y-EA ve Y-DİL diye yazar.

• Yerleőtirme Puanı oluşmayan adayların tercih hakları olmayacaktır.

Ham olarak 180 ve üzeri puan alamayan adayların yerleőtirme puanı oluşmaz.

Yerleőtirme Puanı Ham Puanın Üstüne Okul Puanın eklenmiş Halidir. Sınav Sonucunda Y-TYT, Y-SAY, Y-SÖZ, Y-EA ve Y-DİL diye yazar.

EN YÜKSEK PUANLAR

• En yüksek Puan 560 Puandır.

• Ek puanlı en yüksek Puan 590 Puandır.

• YKS 2021





30.03.2012 tarihinden sonra Meslek Lisesine Kayıt olan adaylar sadece ÖNLİSANS tercihlerinde ek puan alırlar.

YKS
2021



01

HAM PUAN: Yapılan netler ile elde edilen puandır. OBP ekli değildir.

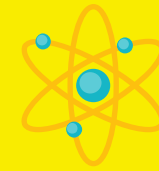

02

EK PUAN: Meslek Lisesi mezunlarına verilen puandır.

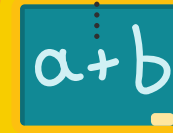

03

Meslek Lisesi mezunları kendi alanlarını tercih ederken ek puan alırlar.



04

15 Puan ile 30 Puan aralığında ek puan verilmektedir.



05

06



Ek Puan alınacak alanlar başvuru kılavuzunda Tablo 3A ve 3C den bakılabilir.

DİPLOMA NOTU X 0,3
Eklenecek ek puanı vermektedir.

● SAYISAL

01

TYT=%40
AYT=%60

02

TYT=%40
AYT=%60

● SÖZEL

● DİL

TYT=%40
AYT=%60

04

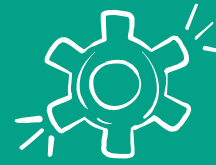
TYT=%40
AYT=%60

03

● EŐİT AĐIRLIK





YKS 2021



TYT DERSLERİNİN % DAĞILIMI



TÜRKÇE

%33



FEN BİL.

%17

SOSYAL BİL.



MATEMATİK



%17

%33



TYT

%40

MATEMATİK

%30

FİZİK

%10

KİMYA

%10

BİYOLOJİ

%10



TYT

%40

MATEMATİK

%30

T.D.EDEB.

%18

TARİH-1

%7

COĐ.-1

%5





TYT

%40

T.D.EDEB.

%18

TARİH-1

%7

COĞ.-1

%5

TARİH-2

%8

COĞ.-2

%8

FEL. GRB.

%9

DİN KÜL.

%5

MUHASEBE VE FİNANSMAN

Bankacılık ve Sigortacılık
Deniz Brokerliği
Deniz ve Liman İşletmeciliği
Dış Ticaret
Emlak Yönetimi
Enerji Tesisleri İşletmeciliği
Hava Lojistiği
İnsan Kaynakları Yönetimi
İşletme Yönetimi
Kooperatifçilik
Lojistik
Maliye
Marina ve Yat İşletmeciliği
Marka İletişimi
Menkul Kıymetler ve Sermaye Piyasası
Muhasebe ve Vergi Uygulamaları
Pazarlama
Perakende Satış ve Mağaza Yönetimi
Sağlık Kurumları İşletmeciliği
Sivil Havacılık Kabin Hizmetleri
Sivil Hava Ulaştırma İşletmeciliği
Sosyal Güvenlik
Tarımsal İşletmecilik
Turizm ve Otel İşletmeciliği
Turizm ve Seyahat Hizmetleri
Uçuş Harekat Yöneticiliği

BÜRO YÖNETİMİ

Ağız ve Diş Sağlığı
Büro Yönetimi ve Yönetici Asistanlığı
Çağrı Merkezi Hizmetleri
Emlak Yönetimi
Hukuk Büro Yönetimi ve Sekreterliği
İnsan Kaynakları Yönetimi
İşletme Yönetimi
Kooperatifçilik
Nüfus ve Vatandaşlık
Sağlık Kurumları İşletmeciliği
Tıbbi Dokümantasyon ve Sekreterlik
Tıbbi Tanıtım ve Pazarlama

ULAŞTIRMA HİZMETLERİ

Bankacılık ve Sigortacılık
Deniz Brokerliği
Deniz ve Liman İşletmeciliği
Dış Ticaret
Emlak Yönetimi
Enerji Tesisleri İşletmeciliği
Hava Lojistiği
İnsan Kaynakları Yönetimi
İşletme Yönetimi
Kooperatifçilik
Kültürel Miras ve Turizm
Lojistik
Marina ve Yat İşletmeciliği
Marka İletişimi
Menkul Kıymetler ve Sermaye Piyasası
Moda Yönetimi
Muhasebe ve Vergi Uygulamaları
Otobüs Kaptanlığı
Pazarlama
Perakende Satış ve Mağaza Yönetimi
Posta Hizmetleri
Sağlık Kurumları İşletmeciliği
Sivil Havacılık Kabin Hizmetleri
Sivil Hava Ulaştırma İşletmeciliği
Sosyal Güvenlik
Tarımsal İşletmecilik
Turist Rehberliği
Turizm Animasyonu
Turizm ve Otel İşletmeciliği
Turizm ve Seyahat Hizmetleri
Uçuş Harekat Yöneticiliği

DİNLEDİĞİNİZ

için

TEŞEKKÜR EDERİM.

